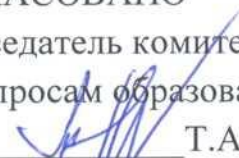

СОГЛАСОВАНО

Председатель комитета
по вопросам образования

Т.А. Мухатаева
«28» августа 2014г.

УТВЕРЖДАЮ

Директор МБС(К)ОУ «С(К)ОШ V вида»



Н.Н. Шилина
«28» августа 2014г.

СОГЛАСОВАНО

Начальник ОГИБДД МО МВД
России «Березниковский»
Подполковник полиции

А.В. Лузин
«28» августа 2014г.



ПАСПОРТ

дорожной безопасности

Муниципальное бюджетное специальное (коррекционное)
образовательное учреждение для обучающихся, воспитанников
с ограниченными возможностями здоровья
«Специальная (коррекционная) общеобразовательная школа V вида»

Березники,

2014 год

Общие сведения

Наименование ОУ:

Муниципальное бюджетное специальное (коррекционное) образовательное учреждение для обучающихся, воспитанников с ограниченными возможностями здоровья «Специальная (коррекционная) общеобразовательная школа V вида»

Тип ОУ:

специальное (коррекционное) образовательное учреждение для обучающихся, воспитанников с ограниченными возможностями здоровья

Юридический адрес ОУ:

618400, Пермский край, г. Березники, ул. К.Цеткин, дом 5

Фактический адрес ОУ:

618400, Пермский край, г. Березники, ул. К.Цеткин, дом 5

Директор школы:

Шилина Наталья Николаевна, 26-36-96, 8-912-584-63-02

Заместитель директора по учебной работе:

Муина Ольга Игоревна, 8-912-988-02-19

Заместитель директора по воспитательной работе:

Душейко Оксана Юрьевна, 8-912-888-03-23

Ответственные работники муниципального органа образования:

Мухатаева Татьяна Анатольевна, председатель комитета по вопросам образования, 23-62-50

Ответственные от ОГИБДД МО МВД России «Березниковский»:

инспектор по пропаганде БДД, старший лейтенант полиции Ситева Марина Сергеевна, 26-35-19

Ответственные работники за мероприятия по профилактике детского травматизма:

Душейко Оксана Юрьевна, заместитель директора по воспитательной работе, 8-912-888-03-23

Количество учащихся: 242 человека

Наличие уголка по БДД: расположен в фойе при входе в школу
(если имеется, указать место расположения)

Наличие класса по БДД: нет
(если имеется, указать место расположения)

Наличие автогородка (площадки) по БДД: нет

Наличие автобуса в ОУ: нет

Владелец автобуса: нет

Время занятий в ОУ:

1-ая смена: 08.15

2-ая смена: нет

внеклассные занятия: с 13.00 до 18.00

Телефоны оперативных служб:

Начальник штаба ГО ЧС, тел. 242344;

МО МВД России «Березниковский», тел. 020;

УФСБ, тел. 26-31-40;

Противопожарная служба, тел. 010;

Скорая медицинская помощь, тел. 030;

Муниципальное казенное учреждение «Управление гражданской защиты г.Березники», тел. 235181, 235195;

ЕДДС, тел. 112.

Лист замечаний и предложений

В МБС(К)ОУ «С(К)ОШ V вида» нет транспортных средств, предназначенных для перевозки детей.

Содержание

I. План-схемы ОУ.

- 1) Район расположения МБС(К)ОУ «С(К)ОШ V вида», пути движения транспортных средств и детей (учеников).
- 2) Организация дорожного движения в непосредственной близости от МБС(К)ОУ «С(К)ОШ V вида», с размещением соответствующих технических средств, маршруты движения детей и расположение парковочных мест.
- 3) Маршруты движения организованных групп детей от МБС(К)ОУ «С(К)ОШ V вида», к стадиону и парку.
- 4) Пути движения транспортных средств к местам разгрузки/погрузки и рекомендуемые безопасные пути передвижения детей по территории МБС(К)ОУ «С(К)ОШ V вида».

II. Лист замечаний и предложений.

I. План-схемы МБС(К)ОУ «С(К)ОШ V вида».

План-схема района расположения МБС(К)ОУ «С(К)ОШ V вида»,
пути движения транспортных средств и детей (учеников)







Схема организации дорожного движения в непосредственной близости от образовательного учреждения с размещением соответствующих технических средств, маршруты движения детей и расположение парковочных мест

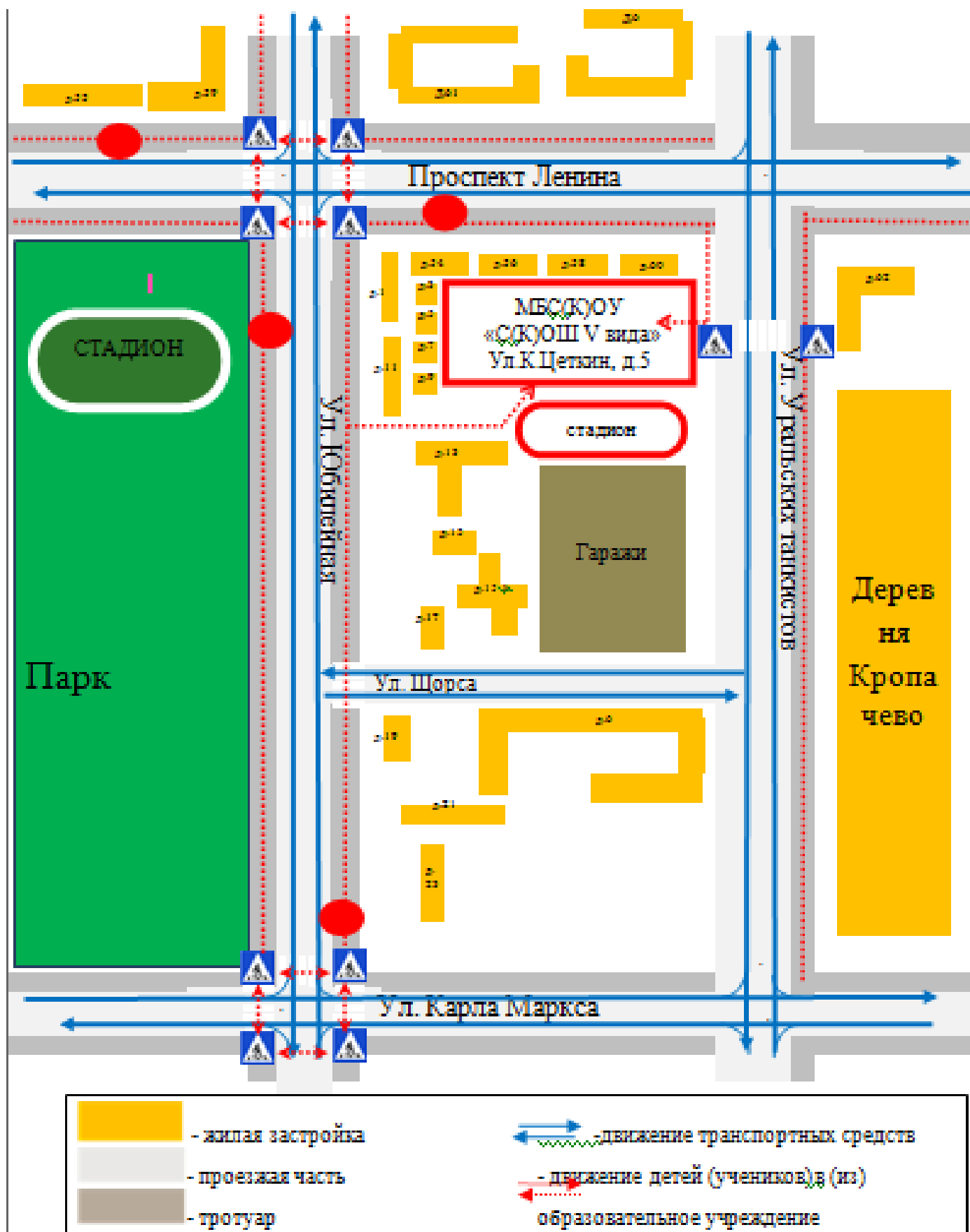
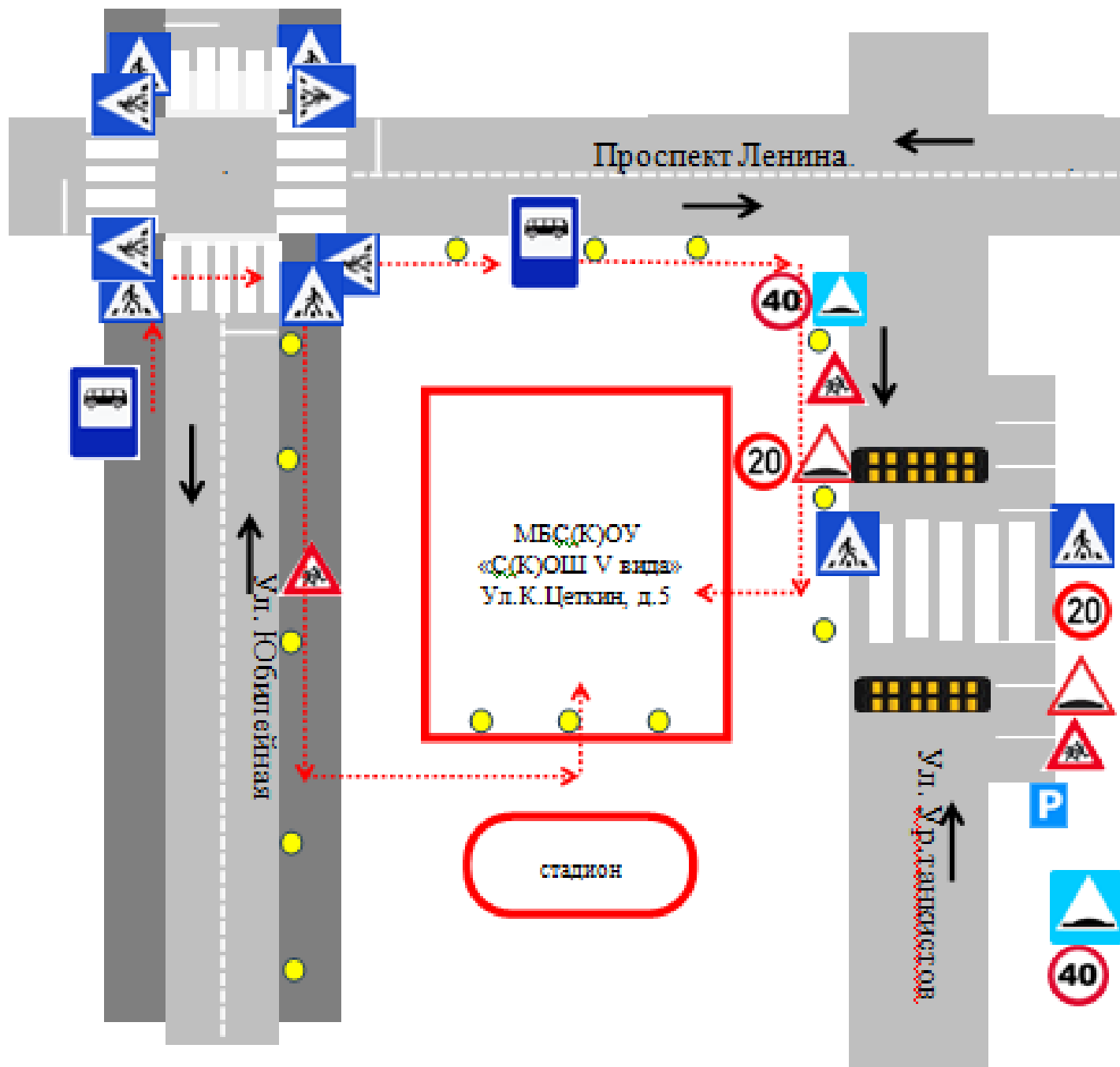

- ~~ограждение~~ образовательного учреждения
-  - искусственная неровность
-  - искусственное освещение
-  - направление движения транспортного потока
-  - направление движения детей от остановок транспортных средств

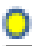
**Маршруты движения организованных групп детей от
МБС(К)ОУ «С(К)ОШ V вида», к стадиону, парку или
к спортивно-оздоровительному комплексу**



Пути движения транспортных средств к местам разгрузки/погрузки и
рекомендуемые пути передвижения детей по территории
МБС(К)ОУ «С(К)ОШ V вида»

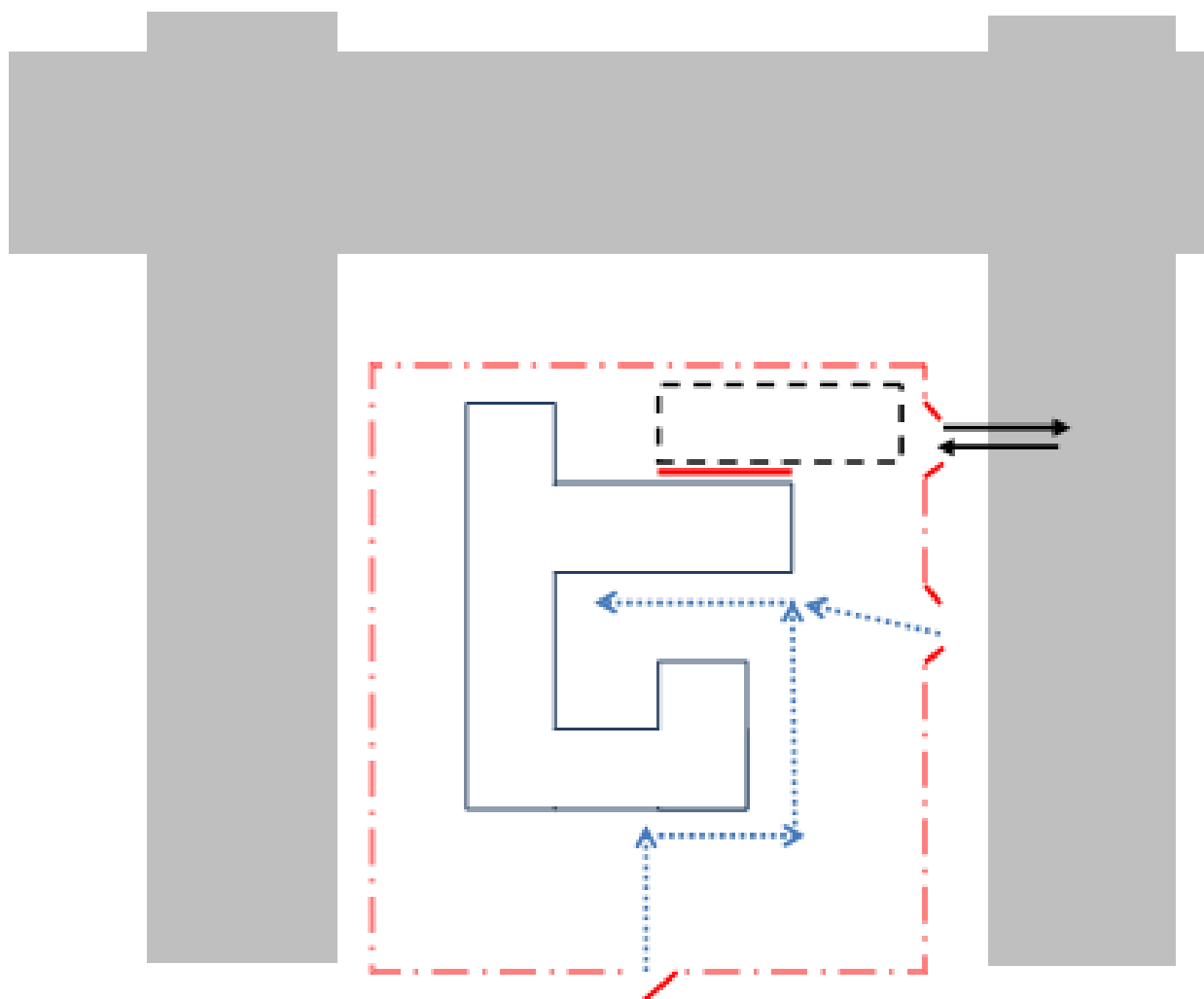

- въезд/выезд грузовых транспортных средств



- движение грузовых транспортных средств по территории
«С(К)ОШ V вида»

МБС(К)ОУ

- движение детей и подростков на территории МБС(К)ОУ «С(К)ОШ V вида»

- место разгрузки/погрузки